AAA Monaco Town & Sea Immobilier
8 boulevard des Moulins
98000 Monaco
Tél : +377 97 77 07 77
www.town-sea.com

2P TRANQUILLO VICINO A TUTTI I SERVIZI

Vendita Monaco — 2 320 000 €

Tipo di proprietà	Appartamento	Stanze	2
Superficie abitabile	52 m²	Camere	1
Livello	RDJ	Edificio	Auteuil
Usage mixte	Oui	Quartiere	La Rousse - Saint Roman

Ecco un appartamento di 2 locali vicino ai servizi, è così composto:

- Un ingresso con armadi
- Un soggiorno con cucina a vista attrezzata
- Una camera da letto con ampi armadi
- Un bagno con doccia

Affittato fino a LUGLIO 2024

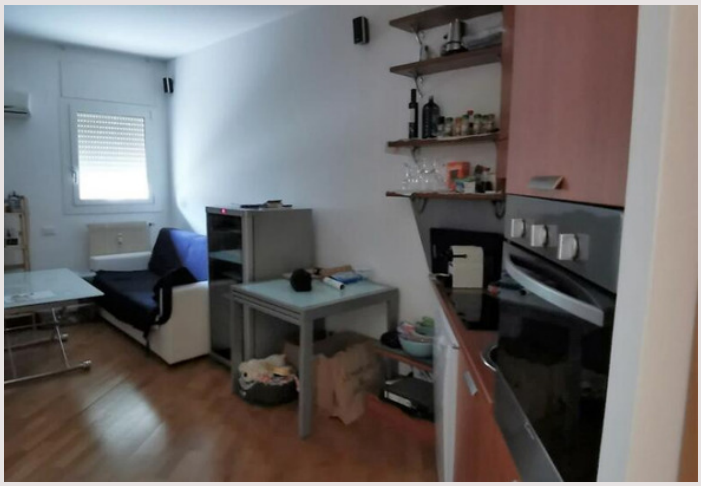

Rif. : VA-M02082022RA

Questo documento non rappresenta un'offerta o un contratto. Tutte le misure, superfici e distanze sono approssimative. Le descrizioni e planimetrie sono date a titolo indicativo e la loro esattezza non è garantita. Le fotografie mostrano solo alcune parti della proprietà alla data in cui son state fatte. L'offerta di Vendita è valida salvo in caso di Vendita/affitto, ritiro dalla Vendita/affito o cambio del prezzo o altra condizione, senza avviso preliminare.

AAA Monaco Town & Sea Immobilier
8 boulevard des Moulins
98000 Monaco
Tél : +377 97 77 07 77
www.town-sea.com

Real Estate By Laurence

2P TRANQUILLO VICINO A TUTTI I SERVIZI

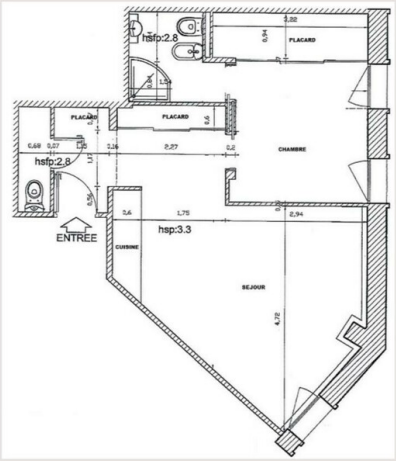

Rif. : VA-M02082022RA

Questo documento non rappresenta un'offerta o un contratto. Tutte le misure, superfici e distanze sono approssimative. Le descrizioni e planimetrie sono date a titolo indicativo e la loro esattezza non è garantita. Le fotografie mostrano solo alcune parti della proprietà alla data in cui son state fatte. L'offerta di Vendita è valida salvo in caso di Vendita/affitto, ritiro dalla Vendita/affito o cambio del prezzo o altra condizione, senza avviso preliminare.