AAA Monaco Town & Sea Immobilier
8 boulevard des Moulins
98000 Monaco
Tél : +377 97 77 07 77
www.town-sea.com

BELLISSIMO APPARTAMENTO IN 2 PEZZI DISPONIBILE PER LA VENDITA - USO MISTO

Vendita Monaco

2 250 000 €

NEL RESIDENCE DONATELLO, SITUATO NEL QUARTIERE DI FONTVIEILLE: APPARTAMENTO MOLTO TRANQUILLO IN ZONA PEDONALE CON INGRESSO INDIPENDENTE.

Tipo di proprietà	Appartamento	Stanze	2
Area totale	59 m²	Camere	1
Superficie abitabile	51 m²	Cantine	1
Superficie terrazzi	8 m²	Edificio	Le Donatello
Vista	Giardini	Quartiere	Fontvieille
Exposition	SUD-EST	Livello	RDC
Data di liberazione	14/11/2025	Usage mixte	Oui

Proponiamo in vendita questo appartamento di 2 locali situato al piano terra, in perfette condizioni, con una bella vista sui giardini.

L'appartamento è così composto: Soggiorno, Cucina attrezzata, 1 Camera da letto, 1 Spogliatoio, 1 Bagno, Loggia.

Pavimento in parquet, doppi vetri oscuranti, aria condizionata reversibile.

Attualmente affittato al prezzo di 4.300€/ mese + 500 € di spese, fino al 30/09/2024.

Rif. : VA-M10102022DON

Questo documento non rappresenta un'offerta o un contratto. Tutte le misure, superfici e distanze sono approssimative. Le descrizioni e planimetrie sono date a titolo indicativo e la loro esattezza non è garantita. Le fotografie mostrano solo alcune parti della proprietà alla data in cui son state fatte. L'offerta di Vendita è valida salvo in caso di Vendita/affitto, ritiro dalla Vendita/affito o cambio del prezzo o altra condizione, senza avviso preliminare.

AAA Monaco Town & Sea Immobilier
8 boulevard des Moulins
98000 Monaco
Tél : +377 97 77 07 77
www.town-sea.com

BELLISSIMO APPARTAMENTO IN 2 PEZZI DISPONIBILE PER LA VENDITA - USO MISTO

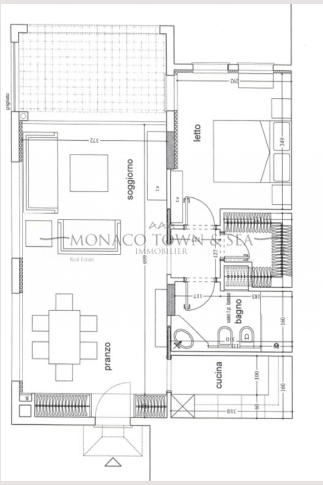

Rif. : VA-M10102022DON

Questo documento non rappresenta un'offerta o un contratto. Tutte le misure, superfici e distanze sono approssimative. Le descrizioni e planimetrie sono date a titolo indicativo e la loro esattezza non è garantita. Le fotografie mostrano solo alcune parti della proprietà alla data in cui son state fatte. L'offerta di Vendita è valida salvo in caso di Vendita/affitto, ritiro dalla Vendita/affito o cambio del prezzo o altra condizione, senza avviso preliminare.