AAA Monaco Town & Sea Immobilier
8 boulevard des Moulins
98000 Monaco
Tél : +377 97 77 07 77
www.town-sea.com

IDEAL INVESTISSEMENT - STUDIO PROCHE CENTRE

Vente Monaco **Exclusivité** 1 150 000 €

DANS UN IMMEUBLE DE STANDING PROCHE CENTRE, STUDIO EN BON ETAT

Type de produit	Appartement	Nb. pièces	1
Superficie hab.	23 m²	Nb. caves	1
Etat	Bon état	Immeuble	Annonciade
Etage	4ème étage	Quartier	La Rousse - Saint Roman
Date de libération	DISPONIBLE	Usage mixte	Oui

Studio en usage mixte composé d'une entrée, salle de douche complète, pièce principale avec kitchenette équipée, placard.

Entièrement meublé sur mesure. Parfait état..

1 Cave

Loué jusqu'au 31/12/2025 à 2.000€ /mois + 130€ de charges

Ref. : VA-26092023-ANN

Ce document ne fait partie d'aucune offre ou contrat. Toutes mesures, surfaces et distances sont approximatives. Le descriptif et les plans ne sont donnés qu'à titre indicatif et leur exactitude n'est pas garantie. Les photographies ne montrent que certaines parties de la propriété. L'offre est valable sauf en cas de vente, retrait de vente, changement de prix ou d'autres conditions, sans préalable.

AAA Monaco Town & Sea Immobilier
8 boulevard des Moulins
98000 Monaco
Tél : +377 97 77 07 77
www.town-sea.com

Real Estate By Laurence

IDEAL INVESTISSEMENT - STUDIO PROCHE CENTRE

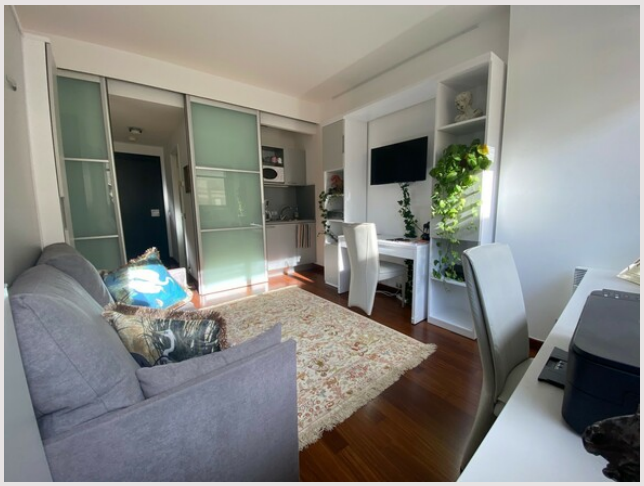

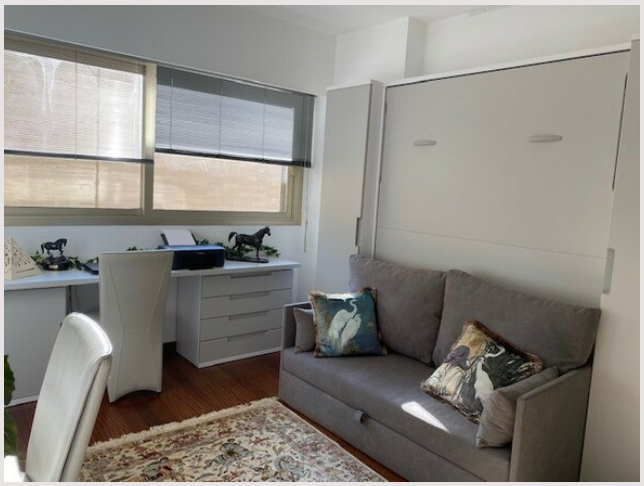

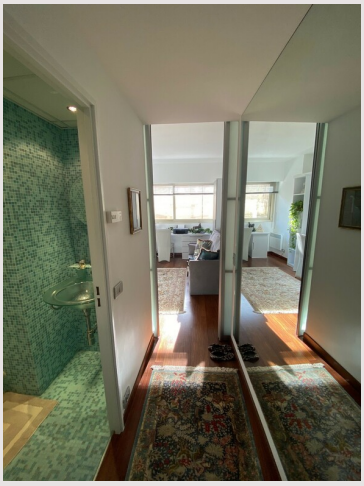

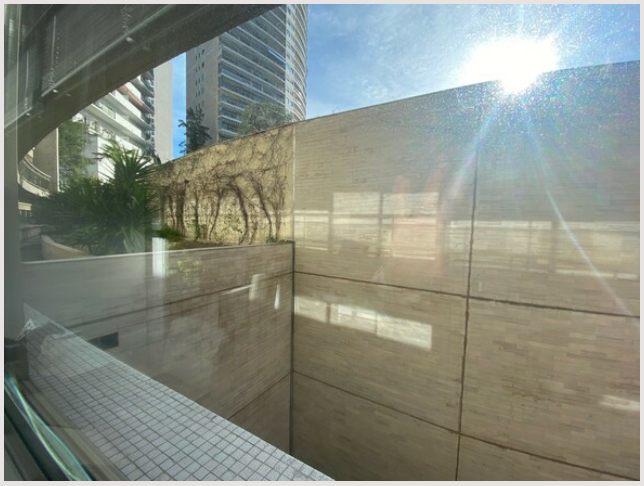

Ref. : VA-26092023-ANN

Ce document ne fait partie d'aucune offre ou contrat. Toutes mesures, surfaces et distances sont approximatives. Le descriptif et les plans ne sont donnés qu'à titre indicatif et leur exactitude n'est pas garantie. Les photographies ne montrent que certaines parties de la propriété. L'offre est valable sauf en cas de vente, retrait de vente, changement de prix ou d'autres conditions, sans préalable.

AAA Monaco Town & Sea Immobilier
8 boulevard des Moulins
98000 Monaco
Tél : +377 97 77 07 77
www.town-sea.com

Real Estate By Laurence

IDEAL INVESTISSEMENT - STUDIO PROCHE CENTRE

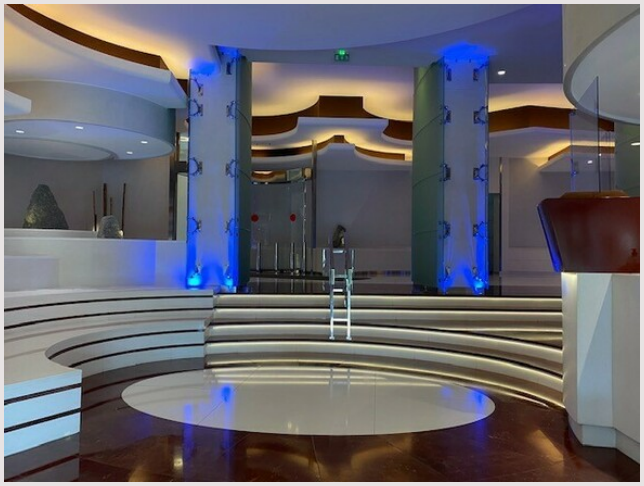

Ref. : VA-26092023-ANN

Ce document ne fait partie d'aucune offre ou contrat. Toutes mesures, surfaces et distances sont approximatives. Le descriptif et les plans ne sont donnés qu'à titre indicatif et leur exactitude n'est pas garantie. Les photographies ne montrent que certaines parties de la propriété. L'offre est valable sauf en cas de vente, retrait de vente, changement de prix ou d'autres conditions, sans préalable.