AAA Monaco Town & Sea Immobilier
8 boulevard des Moulins
98000 Monaco
Tél : +377 97 77 07 77
www.town-sea.com

BEAU 2 PIÈCES DISPONIBLE A LA VENTE - USAGE MIXTE

Vente Monaco 2 250 000 €

DANS LA RÉSIDENCE DU DONATELLO, SITUE DANS LE QUARTIER DE FONTVIEILLE : APPARTEMENT TRES CALME SUR ZONE PIETONNE DISPOSANT D'UNE ENTREE INDÉPENDANTE.

Type de produit	Appartement	Nb. pièces	2
Superficie totale	59 m²	Nb. chambres	1
Superficie hab.	51 m²	Nb. caves	1
Superficie terrasse	8 m²	Immeuble	Le Donatello
Vue	Jardins	Quartier	Fontvieille
Exposition	SUD -EST	Etage	RDC
Date de libération	14/11/2025	Usage mixte	Oui

Nous vous proposons à la vente cet appartement de type 2 pièces situé en rez-de-jardin, en parfait état, avec une jolie vue sur les jardin.

L'appartement se compose comme suit: Séjour, Cuisine équipée, 1 Chambre, 1 Dressing, 1 Salle de Bains, Loggia.

parquet au sol, double vitrage occultant, climatisation réversible.

Actuellement loué au prix de 4.300€/ mois + 500 € de charges, jusqu'au 30/09/2024.

Ref. : VA-M10102022DON

Ce document ne fait partie d'aucune offre ou contrat. Toutes mesures, surfaces et distances sont approximatives. Le descriptif et les plans ne sont donnés qu'à titre indicatif et leur exactitude n'est pas garantie. Les photographies ne montrent que certaines parties de la propriété. L'offre est valable sauf en cas de vente, retrait de vente, changement de prix ou d'autres conditions, sans préalable.

AAA Monaco Town & Sea Immobilier
8 boulevard des Moulins
98000 Monaco
Tél : +377 97 77 07 77
www.town-sea.com

Real Estate By Laurence

BEAU 2 PIÈCES DISPONIBLE A LA VENTE - USAGE MIXTE

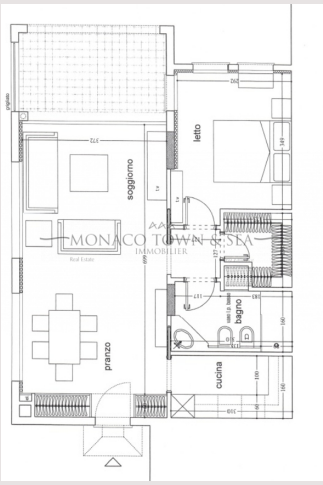

Ref. : VA-M10102022DON

Ce document ne fait partie d'aucune offre ou contrat. Toutes mesures, surfaces et distances sont approximatives. Le descriptif et les plans ne sont donnés qu'à titre indicatif et leur exactitude n'est pas garantie. Les photographies ne montrent que certaines parties de la propriété. L'offre est valable sauf en cas de vente, retrait de vente, changement de prix ou d'autres conditions, sans préalable.